

**Agenzia del Territorio
CATASTO FABBRICATI
Ufficio Provinciale di
Perugia**

Dichiarazione protocollo n. 341006 del 11/11/2003

Planimetria di u.i.u. in Comune di Spoleto

Via Guglielmo Marconi

civ.

Identificativi Catastali:

Sezione:
Foglio: 124
Particella: 968
Subalterno: 2

Compilata da:
Lazzari Diego
Iscritto all'albo:
Geometri

Prov. Perugia N. 3879

Scheda n. 1 Scala 1:200

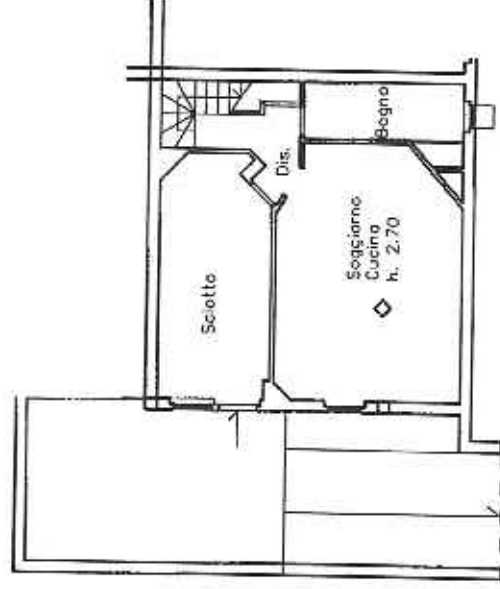

Piano Primo
Sottostrada

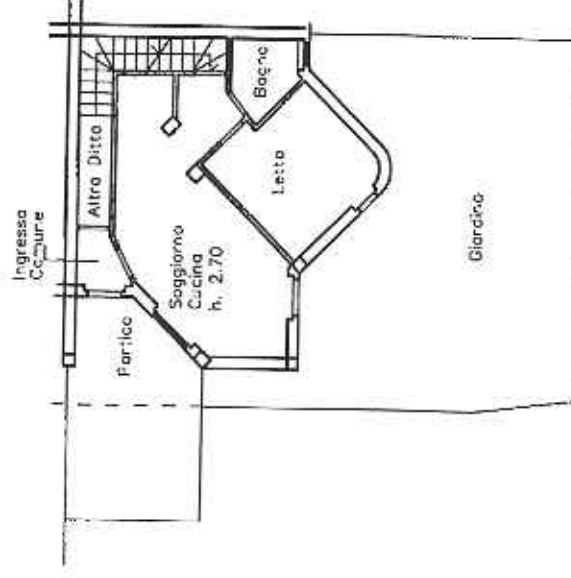

Piano Terra

